

市場一刀両断 安値更新ならトリプル底形成も

ASEAN市場は軒並み下落。今週は下げの小さかったシンガポールの反転に期待。

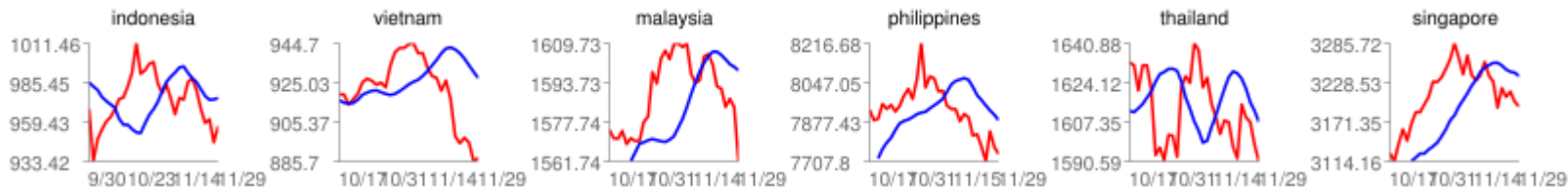

パターン分析 週足：中段下抜け 日足：-

週足TOPテクと判断Stochas%K：売り継続

日足TOPテクと判断StochasRSI：売り継続

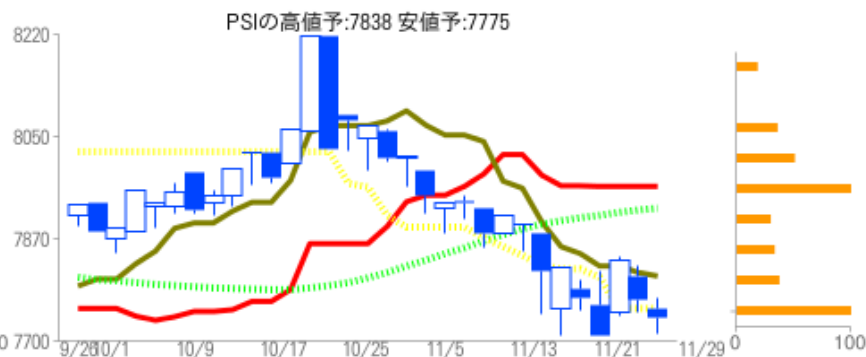
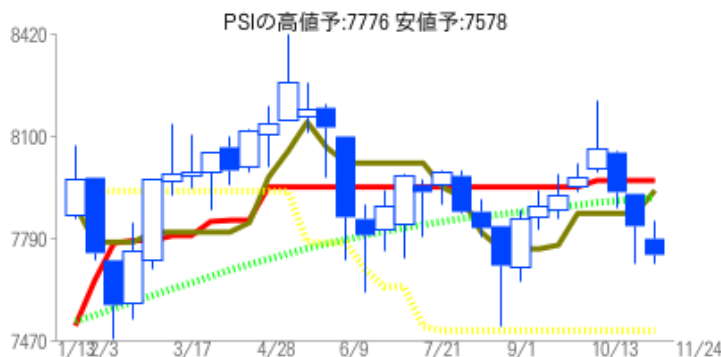

先週は週足で前の週のヒゲのなかでの推移に終始した。押し目には買いが入ったものの、上値を買う勢いがなかったことを意味する。今週は調整4週目であり、ひとつの分岐点。通常の相場パターンなら調整一巡感が台頭するはずだ。ただ、過去2週の安値を下回ると一気に弱気筋が勢いを増し、中勢安値となる7500ペソ前後までの下げにつながる可能性もある。しかしファンダメンタルズが崩れているわけではないので、今週も好業績銘柄を仕込む好機となる。

アナリスト注目銘柄 Vista Land & Lifescapes (VLL)

日本語	パターン分析	高値圏推移	チェック方法	個別銘柄
格付け	PVR	投資力	BestTech/38	
☆	0.724	496		

Symbol	銘柄名	足の選択	テク確認
VLL	Vista Land & Lifescapes, Inc.	週足	BS30

選択したテク
の説明

主要テクニカル
のトータル判断数から総合的に判断するもの

選択したテクの連続値	現在値	7.6
------------	-----	-----

テクニカル名	収益	勝率	勝敗	判断	PF
BS30	4.39	45.83	11/13	売り継続	4.28

損益の推移

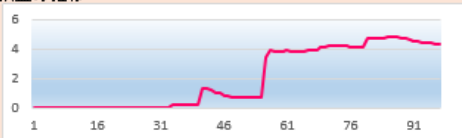

軸の調整

Best3 (PFIが利益÷損失。大きいほど投資効率が低い。)

テクニカル名	収益	勝率	勝敗	判断	PF
BS30	4.39	45.83	11/13	売り継続	4.28
ADX	3.22	78.57	11/3	売り継続	3.78
Forecast	2.72	48.15	26/28	売り継続	1.83

表示銘柄の会社概要

ビスタ・ランド・アンド・ライフスケープス(Vista Land & Lifescapes, Inc.)は投資持株会社。子会社を通じて、住宅分譲地・住宅の開発および販売に従事。Camellaブランドを主力とする中間所得層向け住宅に強み。またモール向け賃貸事業も展開。年間400億ペソ前後の投資を継続中。

ICHIMOKU



基準線	転換線	先行スパン1	先行スパン2	遅行線
7.445	7.635	7.365	6.755	7.6

選択テクの売買状況



通期決算	売上高	営業益	最終益	配当利回り
2017	34839.69	13455.22	9062.77	-
2018	40261.41	15525.72	10534.46	3.44

最新ニュース

ミンダナオ・ダバオ市中心に展開する不動産部門の一つであるCamella Communitiesがプロジェクトの増加と販売好調で急成長。18年の年間純益98億ペソに対し、19年は第2Qのみで72億ペソの純益を計上。地域で36のプロジェクトを展開中で、収益は

【注目材料】第3Qはダバオ中心に住宅開発を行っているCamellsが四半期だけで昨年通期に近い純益を稼ぎ出し、大幅な増益を達成。開発余地が少なくなっているマニラ首都圏と異なり、ダバオは急速に都市化が進展しているエリア。その追い風に乗れ、同社は36のプロジェクトを推進中で、今後しばらくは2ケタ増益が続く見通し。

【会社概要】ミンダナオ主体に子会社を通じ宅地開発を行っている持ち株会社。年間400億ペソの投資を継続中で、利益成長率はトップクラス。株主還元にも積極的で、現在の配当利回りは3.4%を超える。

【投資戦略】週足は年初に急騰後の調整相場という位置づけ。ただ、高値圏にとどまっており、強い基調の相場である。割安感も極めて強く、10ペソ超への水準訂正が期待できる。

NEW ! 低リスク・高パフォーマンスの“UpDown投資”

読者が**株長者**になっていただきたいために開発したのが“UpDown投資”。これは銘柄ごとに決まる「Bestテク」の確定足の判断で、寄付きに“買い建て”、引けに“決済”するもの。日足なら1日、週足で1週間だけの投資期間で、保有リスクは限られる。一方でパフォーマンスは、通常のトレードより多いケースも多々ある。

今週から指数採用30銘柄のBuy判断銘柄を掲載する。週足なので月曜寄付きに買い注文を出し金曜引けで決済するわけだ(ただしパフォーマンスは売買手数料などは除外)。

下は右銘柄のなかのパフォーマンス例。

12/1更新

シンボル	判断テク	本日判断	過去勝敗	UpDown累計	Trade累計
AGI	Sycoro	Buy	36/35	7.84	5.08
AC	linest	Buy	35/36	241	362
GTCAP	ZigzagSP	Buy	35/34	312.17	402.3
ICT	Sycoro	Buy	48/23	99.67	86
JGS	Sycoro	Buy	40/31	0.653	-1.82
JFC	linest	Buy	35/37	78.9	85
LTG	TTF	Buy	32/22	10.498	9.29
MER	Watch	Buy	40/27	161	164.4
MBT	Watch	Buy	41/25	38.7	35.75
BLOOM	linest	Buy	42/29	5.284	5.744
TEL	ZigzagSP	Buy	36/31	356	491
RLC	ADX	Buy	35/31	9.76	7.08
SECB	BS30LS	Buy	39/31	63.71	59.74
SCC	Bishamon	Buy	38/34	9.08	12.75
SM	ZigzagSP	Buy	39/20	335	381
URC	linest	Buy	38/32	42.84	35.12

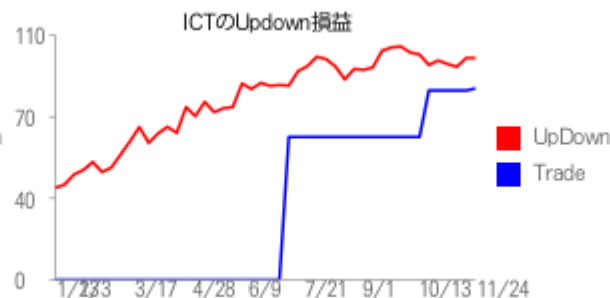
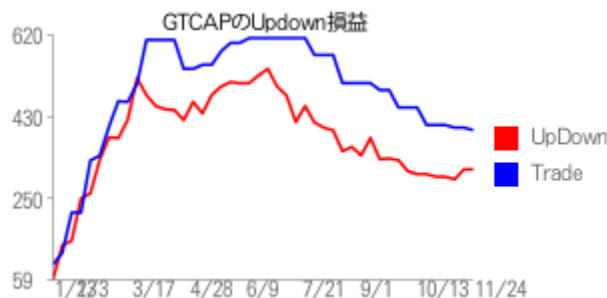

ICHMOKU判断銘柄 Roxas and Company, Inc. (RCI)

今週は「テクニカル診断」ページのICHIMOKU判断検索に新たに追加した「AIパターン検索」を活用した銘柄抽出。

11/30更新

No	symbol	会社名	現在値	雲種類	株価-雲	株価-基準	基準-転換	遅行-株価	パターン
	<input type="text" value="Filter: All"/>	<input type="text" value="Filter: All"/>		<input type="text" value="Filter: All"/>	<input type="text" value="Filter: All"/>	<input type="text" value="Filter: All"/>	<input type="text" value="上抜け"/>	<input type="text" value="Filter: All"/>	<input type="text" value="Filter: All"/>
40	BCOR	Berjaya Philippines Inc.	2.83	曇雲	雲中	上位置	上抜け	下位置	-
52	CEU	Centro Escolar University	7.08	曇雲	雲下	上位置	上抜け	下位置	安値圏推移
146	MVC	Mabuhay Vinyl Corporation	3.56	曇雲	雲上	上位置	上抜け	下抜け	高値圏推移

週足TOPテクと判断PSY：買い継続

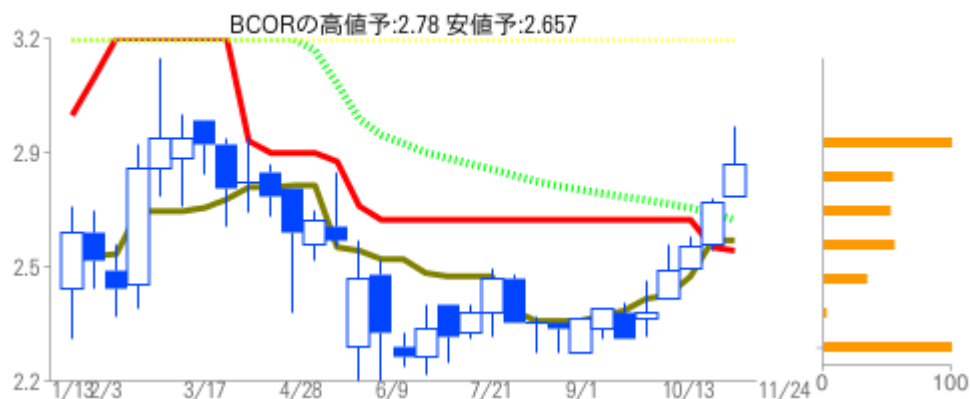

今回はICHIMOKUで中勢相場の判断になる転換線-基本線での陽転銘柄を検索した。結果は上記3銘柄で、今週は流動性の高いBCORを選択した。9月下旬をスタートに、下値を切り上げ、もっとも出来高の多い価格帯である3.00ペソまで戻し、先の高値の戻り売りにやや押されたところ。雲中にあるだけに波動も予想されるが、ここは追撃買いで攻めたいところだ。

最低売買金額一覧（11/29現在）

シンボル	円建て価格	シンボル	円建て価格	シンボル	円建て価格	シンボル	円建て価格	シンボル	円建て価格	シンボル	円建て価格	シンボル	円建て価格
2GO	2170	BMM	2187	EMP	1550	ION	2842	MBT	14274	PNX	2385	SFI	2476
HOUSE	3199	BHI	-	ELI	9473	IS	2217	MG	3918	SHLPH	7126	SGP	-
BRN	1529	BKR	2261	KFPI	2368	IDC	9107	NRCP	1830	PHA	1055	T	2239
ANS	1453	COL	3918	EURO	3445	JGS	16556	NXGEN	-	PLC	1335	PSE	3793
ABS	3755	CEB	19914	EVER	2605	JAS	4822	NI	2217	PRIM	2993	OV	237
ABSP	3617	CHI	1393	EIBA	-	JFC	4134	NIKL	6652	ALLHC	7298	TFHI	4715
APC	10119	OLI	10119	FJP	8590	JOH	1120	NOW	6114	PMT	-	TBGI	6028
ATN	2024	AXLM	7212	FEU	19531	KPH	1124	OM	1065	PRMX	4327	RWM	-
ABA	1636	CHP	4909	FERRO	9150	KEP	9473	ORE	1765	PPC	10678	UNI	-
AEV	10549	CAT	4022	FDC	2881	LBC	3010	OPM	258	PGOLD	8655	UBP	12831
AP	7428	CEU	1524	FLI	3315	LMG	10226	PAL	1647	RFM	1175	UPM	129
AR	43	CNPF	3277	FFI	1658	LTG	2381	ACEPH	5296	REG	6469	URC	3232
ACE	3229	OPM	5468	FYN	-	LR	5920	POP	-	RCB	5339	V	2282
ANI	3006	CPG	1249	FAF	1270	LC	2131	TEL	11572	RLC	5641	VMC	5232
AGI	2381	CLC	1259	FGEN	5382	LHC	10765	TFC	9903	RRHI	17008	VLL	1636
FOOD	1227	CIP	-	FMETF	2497	LPZ	8698	PXP	2256	ROCK	4607	VITA	2390
HOME	2480	CHIB	5404	FFH	16168	LSC	1938	LOTO	5382	ROX	4112	VVT	-
ADR	2691	TEOH	1094	FPI	4500	MED	8181	PA	797	RCI	4198	VUL	2024
ALHI	1907	LAND	1636	GEO	4435	MJIC	6222	PMPC	1130	SBS	1938	WPI	1313
APD	1572	ODC	1873	GMAP	1087	MRC	4672	PAX	5985	SSP	2131	WIN	4801
APX	2304	OSB	1712	GMA7	1120	MHC	1206	PIP	2842	SM	11410	WLCON	3983
APL	861	COAL	6028	GTCAP	19258	MVC	7664	PERC	8927	SMPH	8396	X	1851
ARA	3445	CIC	6373	GSMI	8719	MACAY	1765	PCOR	9774	SDC	1679	ZHI	4543
ALCO	1787	CA	15070	FNI	3552	MAC	3875	WEB	5920	SFC	1867	IPO	1701
AAA	-	QOSCO	1466	GERI	2627	MFIN	5382	DNA	616	SSI	5684		
AJB	11561	CROWN	4435	PORT	-	MBC	2489	PHC	-	STI	1442		
ABG	2687	CEI	3875	GLO	20883	MB	9042	PX	7105	SMD	3427		
ATI	3875	CYBR	8827	HVN	8827	MER	6868	PBC	4779	FB	19376		
AT	5167	DNL	1888	GPH	2269	MJC	7298	PBB	2734	SPM	4844		
AB	2467	DMW	2226	GREEN	4026	MA	172	PHES	8612	SECB	4413		
AD	17352	DFNN	1270	TUGS	2433	MWD	4026	PHR	10635	SCC	4693		
ALI	9796	DMC	1399	HLCM	3005	MFC	17331	PNB	8073	PIZZA	2321		
BLFI	3983	DAVIN	1147	HI	1163	MARC	2088	PNC	-	SHNG	6889		
BDO	3268	DELM	1130	I	2605	MAXS	2691	PRC	1968	SGI	2713		
BH	13456	DWC	-	EG	-	MWDE	3677	RLT	7105	SFH	-		
BPI	18515	DIZ	1625	IPM	9042	MEG	9537	PSB	12401	SLU	5253		
BSC	5124	DD	4220	IRC	2734	FRUIT	368	SEVN	3227	STR	1184		
BEL	4392	EEL	2217	ISM	8805	MAH	2261	PTT	-	STN	-		
BC	2562	EAGLE	3225	IMP	3703	MGH	-	PTC	2413	SLF	19430		
BCOR	6093	EW	2760	IMI	1692	MFI	9257	PHN	2153	SUN	2863		
BLOOM	2398	ECP	1882	ICT	2661	MRSGI	4930	ADEX	1957	SFDC	1722		